Graupner, Christoph (1683-1760) BRD DS Mus.ms 416/1

(Stille, stille, denn mein liebster Fürst schläft noch.)
[Kantate für 2 Flöten, 2 Violinen, Viola, Viola da gamba,
Basso continuo, Sopran, Alt, Tenor und Bass.]

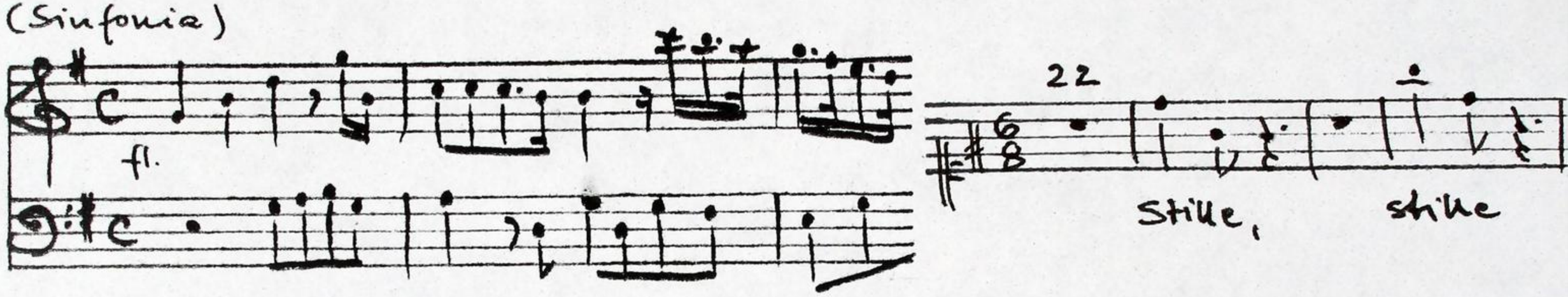

Autograph (undatiert). 34 x 21 cm.

partitur: 15 Bl. Alte Zählung: 5 Bogen (1.Bogen nicht gezählt)

13 St.: C, A, T, B, Dessus de Viole, vl 1,2, vla,
vla da gamba, vlne, bc*, fl 1,2. * bc unvollst.
3,1,1,2,2,3,3,2,1,4,2,3,1 Bl.

bc nicht beziffert. Die einleitende Sinfonia scheint nachträglich hinzugefügt.

TECHNISCHE UNIVERSITÄT DARMSTADT
http://tudigit.ulb.tu-darmstadt.de/show/Mus-Ms-416-01/0001
Universitäts- und Landesbibliothek Darmstadt

Cantate

Alla, Alla, Jesu mein Liebster Freyd pflegt etc

von

Partitur
Violino 1mo
Violino 2do
Viola.
Viola da Gamba
Violone 12.
Flauto Traverso 1mo
Flauto Traverso 2do

Canto
Alto
Tenore
Basso.

TECHNISCHE UNIVERSITÄT DARMSTADT
http://tudigit.ulb.tu-darmstadt.de/show/Mus-Ms-416-01/0002
Universitäts- und Landesbibliothek Darmstadt

Flaut.

Viola da Gamb.

Viol. 1.

Viol. 2.

Viol.

TECHNISCHE UNIVERSITÄT DARMSTADT

http://tudigit.ulb.tu-darmstadt.de/show/Mus-Ms-416-01/0003

Universitäts- und Landesbibliothek Darmstadt

TECHNISCHE UNIVERSITÄT DARMSTADT

http://tudigit.ulb.tu-darmstadt.de/show/Mus-Ms-416-01/0004

Universitäts- und Landesbibliothek Darmstadt

TECHNISCHE UNIVERSITÄT DARMSTADT

http://tudigit.ulb.tu-darmstadt.de/show/Mus-Ms-416-01/0005

Universitäts- und Landesbibliothek Darmstadt

Flaut. Trav.

Solo.

tutti.

Solo.

tutti.

forz.

p.

f.

p.

p.

f.

TECHNISCHE UNIVERSITÄT DARMSTADT

http://tudigit.ulb.tu-darmstadt.de/show/Mus-Ms-416-01/0006

Universitäts- und Landesbibliothek Darmstadt

Trill.

Ich mein liebster Knecht

geht wol

TECHNISCHE UNIVERSITÄT DARMSTADT

http://tudigit.ulb.tu-darmstadt.de/show/Mus-Ms-416-01/0007

Universitäts- und Landesbibliothek Darmstadt

Solo.

tutti.

Geist

nur

Hille

p.

p.

Komm du schönste Zeit wo sich Geister Chöre Harmonien in einander flechten

Chöre mischen die sich ganz durchdringen und Geist ganz. Es lebt in einem Schein

Ruh u. Friede kann die Sonne auf.

TECHNISCHE UNIVERSITÄT DARMSTADT
http://tudigit.ulb.tu-darmstadt.de/show/Mus-Ms-416-01/0008
Universitäts- und Landesbibliothek Darmstadt

TECHNISCHE UNIVERSITÄT DARMSTADT

http://tudigit.ulb.tu-darmstadt.de/show/Mus-Ms-416-01/0009

Universitäts- und Landesbibliothek Darmstadt

Klein

Geist

2

2

2 Kommt o komm du Kommt o komm du Heil'ger Geist Kommt o komm du

für schöne deutsche Lieb gesang in deutscher Sprach Kunst, den sanft beschleich, der

b, daß sein erleuchtes Geist die Herz Liebe weis anzuzünden Hertz auf

träumend für dich.

TECHNISCHE UNIVERSITÄT DARMSTADT
http://tudigit.ulb.tu-darmstadt.de/show/Mus-Ms-416-01/0010
Universitäts- und Landesbibliothek Darmstadt

TECHNISCHE UNIVERSITÄT DARMSTADT
http://tudigit.ulb.tu-darmstadt.de/show/Mus-Ms-416-01/0011
Universitäts- und Landesbibliothek Darmstadt

Violini

tutti

TECHNISCHE UNIVERSITÄT DARMSTADT

http://tudigit.ulb.tu-darmstadt.de/show/Mus-Ms-416-01/0012

Universitäts- und Landesbibliothek Darmstadt

TECHNISCHE UNIVERSITÄT DARMSTADT

http://tudigit.ulb.tu-darmstadt.de/show/Mus-Ms-416-01/0013

Universitäts- und Landesbibliothek Darmstadt

Solo

Solo

tutti

tutti

TECHNISCHE UNIVERSITÄT DARMSTADT

http://tudigit.ulb.tu-darmstadt.de/show/Mus-Ms-416-01/0014

Universitäts- und Landesbibliothek Darmstadt

TECHNISCHE UNIVERSITÄT DARMSTADT

http://tudigit.ulb.tu-darmstadt.de/show/Mus-Ms-416-01/0015

Universitäts- und Landesbibliothek Darmstadt

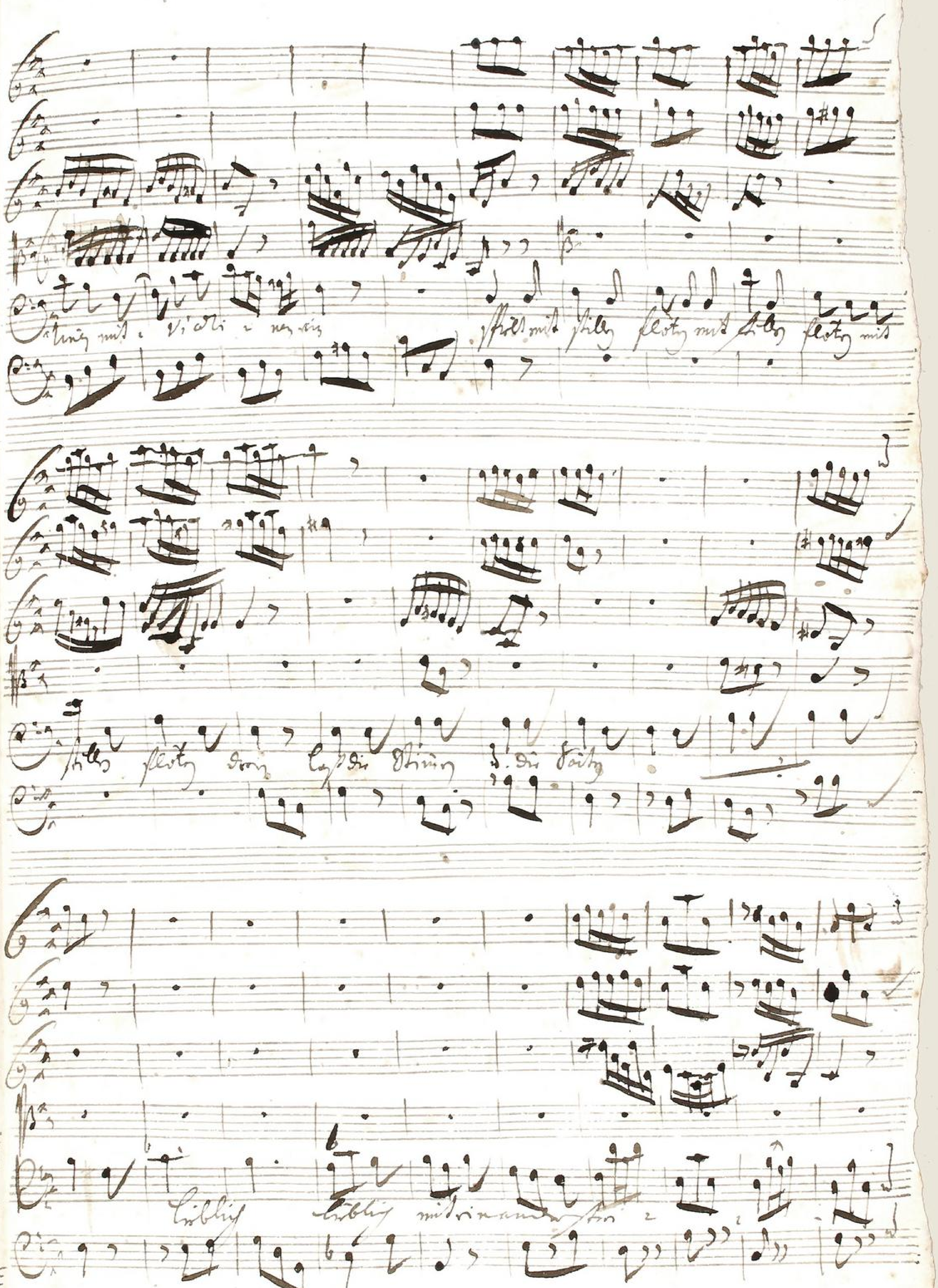

TECHNISCHE UNIVERSITÄT DARMSTADT
http://tudigit.ulb.tu-darmstadt.de/show/Mus-Ms-416-01/0016
Universitäts- und Landesbibliothek Darmstadt

TECHNISCHE UNIVERSITÄT DARMSTADT

http://tudigit.ulb.tu-darmstadt.de/show/Mus-Ms-416-01/0017

Universitäts- und Landesbibliothek Darmstadt

9.

TECHNISCHE UNIVERSITÄT DARMSTADT
http://tudigit.ulb.tu-darmstadt.de/show/Mus-Ms-416-01/0018
Universitäts- und Landesbibliothek Darmstadt

Harmonien

TECHNISCHE UNIVERSITÄT DARMSTADT

http://tudigit.ulb.tu-darmstadt.de/show/Mus-Ms-416-01/0020

Universitäts- und Landesbibliothek Darmstadt

TECHNISCHE UNIVERSITÄT DARMSTADT

http://tudigit.ulb.tu-darmstadt.de/show/Mus-Ms-416-01/0021

Universitäts- und Landesbibliothek Darmstadt

TECHNISCHE UNIVERSITÄT DARMSTADT

http://tudigit.ulb.tu-darmstadt.de/show/Mus-Ms-416-01/0022

Universitäts- und Landesbibliothek Darmstadt

W.

W.

W.

tutti

TECHNISCHE UNIVERSITÄT DARMSTADT

http://tudigit.ulb.tu-darmstadt.de/show/Mus-Ms-416-01/0023

Universitäts- und Landesbibliothek Darmstadt

TECHNISCHE UNIVERSITÄT DARMSTADT
http://tudigit.ulb.tu-darmstadt.de/show/Mus-Ms-416-01/0024
Universitäts- und Landesbibliothek Darmstadt

Gott Lust mein Herz

Fürst Friede

mit Freuden

Ich will mich

Darauf

Ich

Ich

Lehren gelingen

Der

Hessen

Herrscht

Gott

TECHNISCHE UNIVERSITÄT DARMSTADT

http://tudigit.ulb.tu-darmstadt.de/show/Mus-Ms-416-01/0025

Universitäts- und Landesbibliothek Darmstadt

6.

Fl.

Solo. tutti. Solo.

tutti

tutti

TECHNISCHE UNIVERSITÄT DARMSTADT

http://tudigit.ulb.tu-darmstadt.de/show/Mus-Ms-416-01/0026

Universitäts- und Landesbibliothek Darmstadt

TECHNISCHE UNIVERSITÄT DARMSTADT

http://tudigit.ulb.tu-darmstadt.de/show/Mus-Ms-416-01/0027

Universitäts- und Landesbibliothek Darmstadt

tutti

solo

tutti

TECHNISCHE UNIVERSITÄT DARMSTADT

http://tudigit.ulb.tu-darmstadt.de/show/Mus-Ms-416-01/0028

Universitäts- und Landesbibliothek Darmstadt

TECHNISCHE UNIVERSITÄT DARMSTADT

http://tudigit.ulb.tu-darmstadt.de/show/Mus-Ms-416-01/0029

Universitäts- und Landesbibliothek Darmstadt

7.

TECHNISCHE UNIVERSITÄT DARMSTADT

http://tudigit.ulb.tu-darmstadt.de/show/Mus-Ms-416-01/0030

Universitäts- und Landesbibliothek Darmstadt

Dessus de Viole.

Recitat: tacet.

Aria Vell. Solo

repetatur.

volti

Recitat: tacet.

TECHNISCHE UNIVERSITÄT DARMSTADT

http://tudigit.ulb.tu-darmstadt.de/show/Mus-Ms-416-01/0031

Universitäts- und Landesbibliothek Darmstadt

solo tutti solo

tutti solo tutti

solo tutti

tutti solo

tutti 10.

solo tutti

solo 1.

1.

Da Capo Recitativo

TECHNISCHE UNIVERSITÄT DARMSTADT

http://tudigit.ulb.tu-darmstadt.de/show/Mus-Ms-416-01/0032

Universitäts- und Landesbibliothek Darmstadt

Solo

10.

1.

Capo

Recitativo

volti

TECHNISCHE UNIVERSITÄT DARMSTADT

http://tudigit.ulb.tu-darmstadt.de/show/Mus-Ms-416-01/0033

Universitäts- und Landesbibliothek Darmstadt

f.

pp.

f:

Napo

Recitativ

tacet

TECHNISCHE UNIVERSITÄT DARMSTADT

http://tudigit.ulb.tu-darmstadt.de/show/Mus-Ms-416-01/0034

Universitäts- und Landesbibliothek Darmstadt

Violino. 1.

Recit.

Aria

Recitat.

TECHNISCHE UNIVERSITÄT DARMSTADT

http://tudigit.ulb.tu-darmstadt.de/show/Mus-Ms-416-01/0035

Universitäts- und Landesbibliothek Darmstadt

fort.

pp.

pp.

Recitat
tacet

1.

TECHNISCHE UNIVERSITÄT DARMSTADT

http://tudigit.ulb.tu-darmstadt.de/show/Mus-Ms-416-01/0036

Universitäts- und Landesbibliothek Darmstadt

Recitat
tacet

Recitat
tacet

TECHNISCHE UNIVERSITÄT DARMSTADT
http://tudigit.ulb.tu-darmstadt.de/show/Mus-Ms-416-01/0037
Universitäts- und Landesbibliothek Darmstadt

Violino 1.

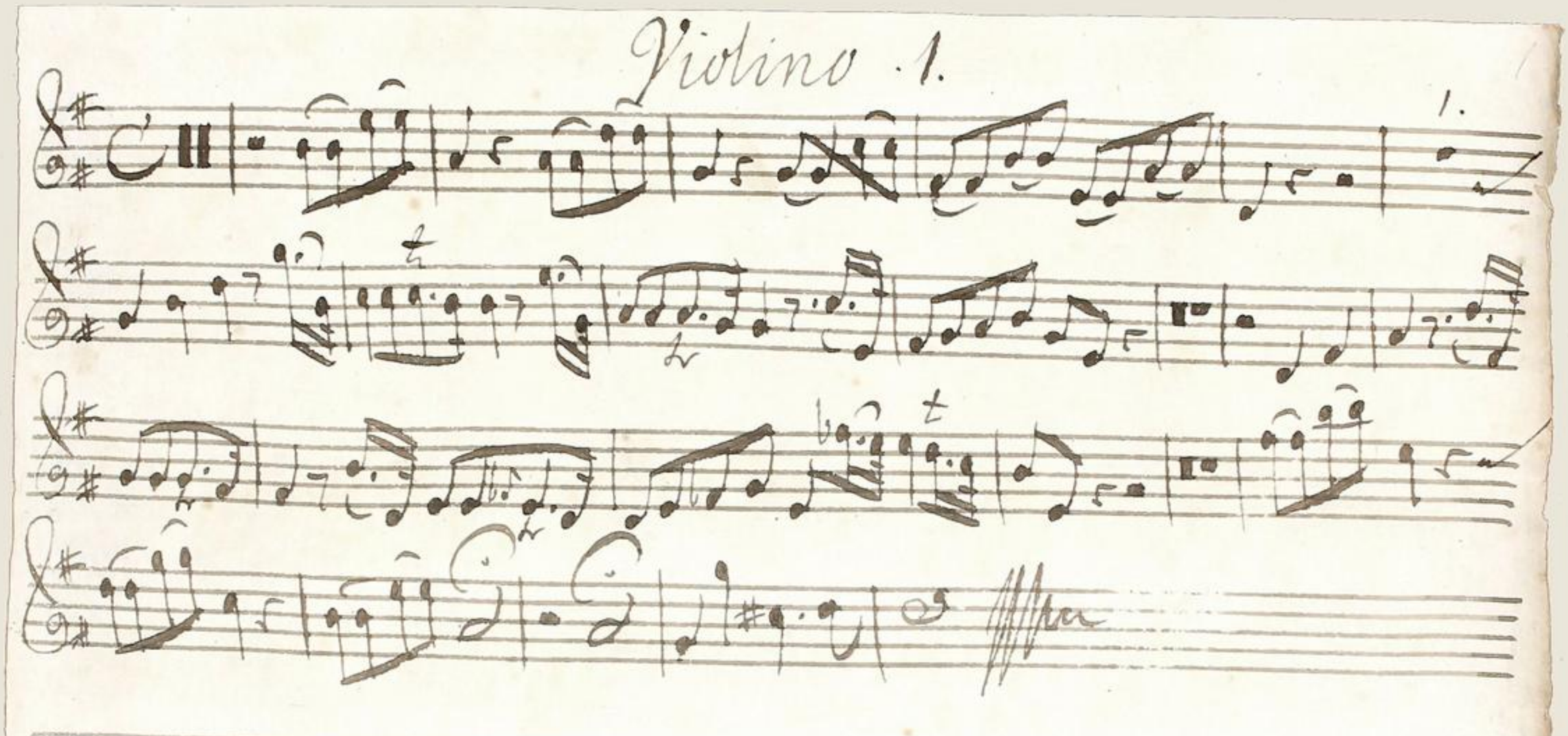

TECHNISCHE UNIVERSITÄT DARMSTADT

http://tudigit.ulb.tu-darmstadt.de/show/Mus-Ms-416-01/0038

Universitäts- und Landesbibliothek Darmstadt

Violino Secundo.

Adagio, Soli.

Tutti

pp.

Soli

Tutti

pp.

Soli

pp.

Recitat

Tutti

pp.

Soli.

2

pp.

Soli.

pp

Aria Soli, Tutti

repetch:

Recit

Tutti

TECHNISCHE UNIVERSITÄT DARMSTADT

http://tudigit.ulb.tu-darmstadt.de/show/Mus-Ms-416-01/0039

Universitäts- und Landesbibliothek Darmstadt

pp.

pp.

Capo Recitat Aria
tacet tacet

Recitat
tacet

Capo Recitat
tacet

TECHNISCHE UNIVERSITÄT DARMSTADT

http://tudigit.ulb.tu-darmstadt.de/show/Mus-Ms-416-01/0040

Universitäts- und Landesbibliothek Darmstadt

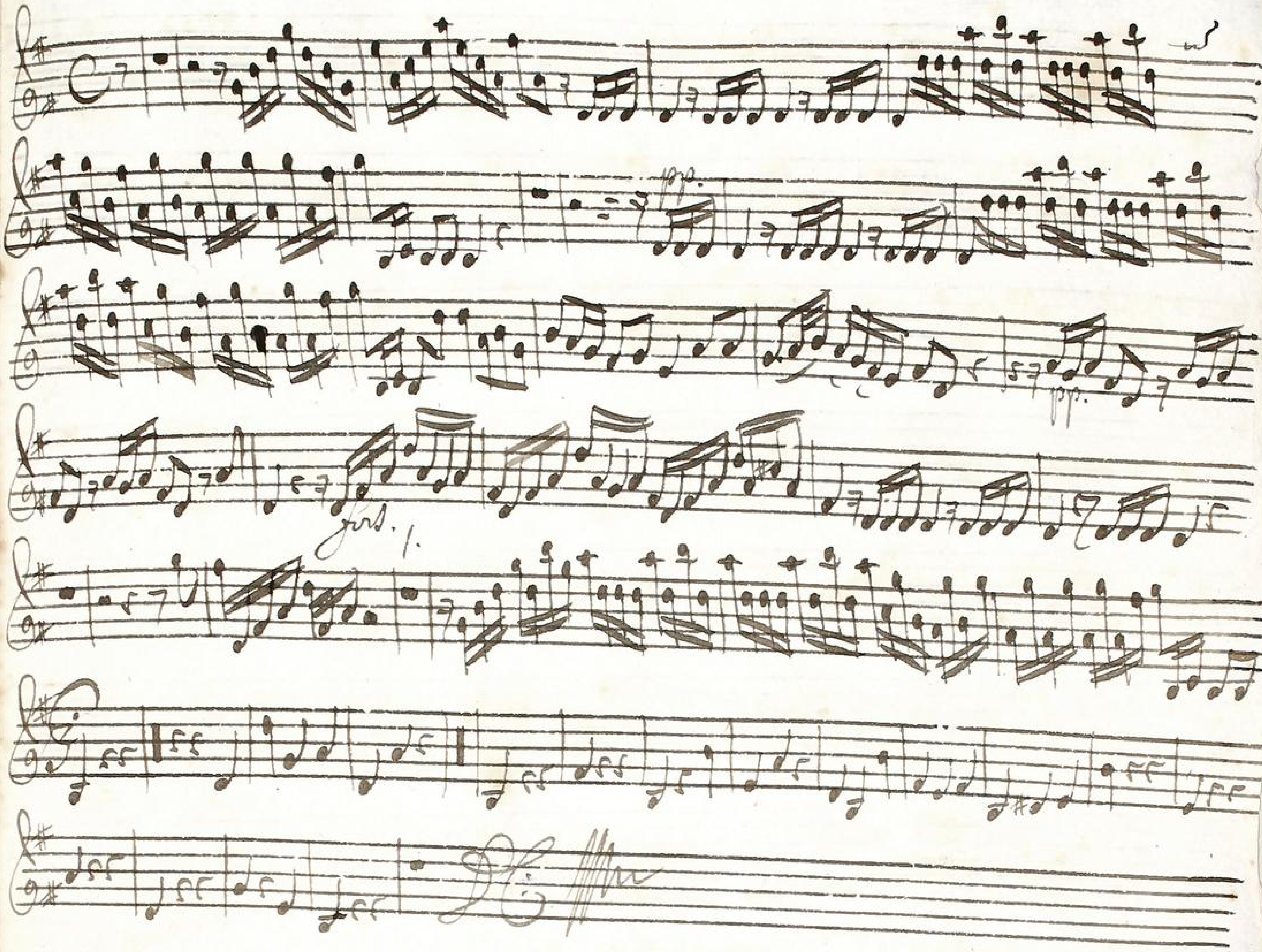

TECHNISCHE UNIVERSITÄT DARMSTADT
http://tudigit.ulb.tu-darmstadt.de/show/Mus-Ms-416-01/0041
Universitäts- und Landesbibliothek Darmstadt

Violino 2.

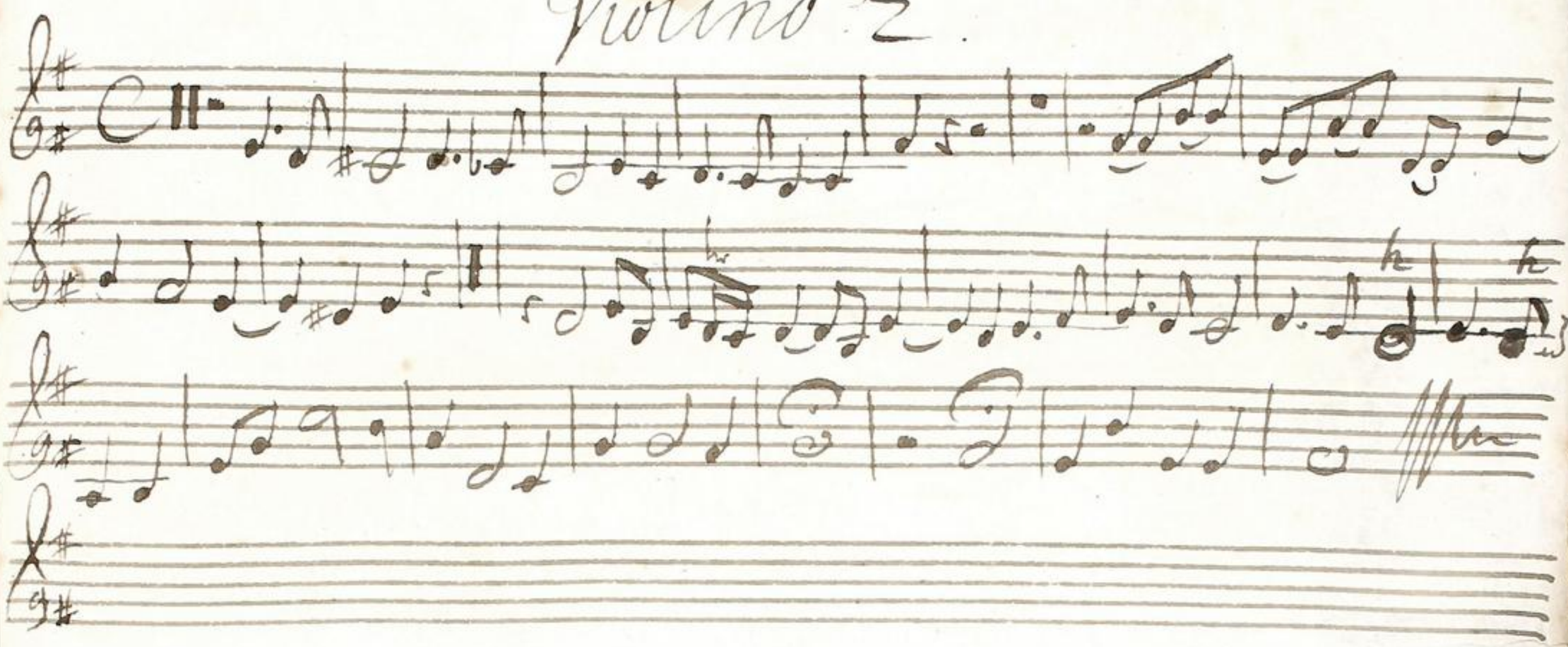

TECHNISCHE UNIVERSITÄT DARMSTADT

http://tudigit.ulb.tu-darmstadt.de/show/Mus-Ms-416-01/0042

Universitäts- und Landesbibliothek Darmstadt

Viola.

Recitat
tacet

Recitat:
tacet

Aria

Recitat
tacet

Aria
tacet

Recitat
tacet

TECHNISCHE UNIVERSITÄT DARMSTADT

http://tudigit.ulb.tu-darmstadt.de/show/Mus-Ms-416-01/0043

Universitäts- und Landesbibliothek Darmstadt

Aria 9.

Recitat

Chorus.

TECHNISCHE UNIVERSITÄT DARMSTADT

http://tudigit.ulb.tu-darmstadt.de/show/Mus-Ms-416-01/0044

Universitäts- und Landesbibliothek Darmstadt

Viola

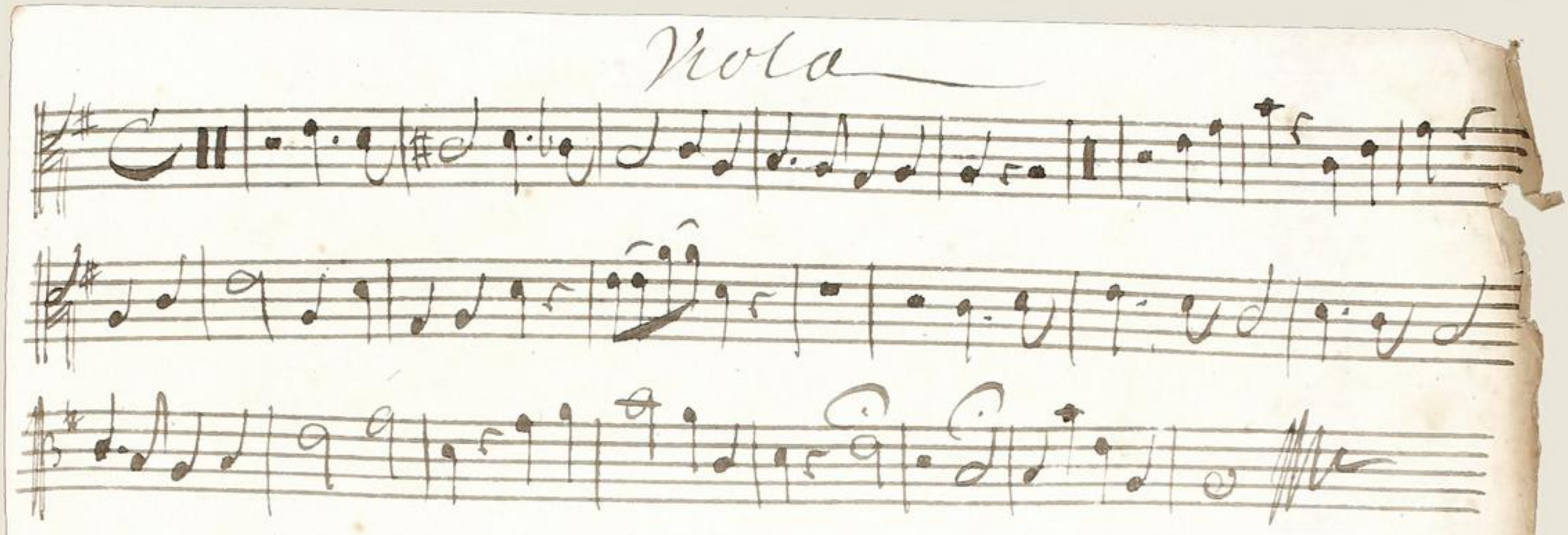

TECHNISCHE UNIVERSITÄT DARMSTADT

http://tudigit.ulb.tu-darmstadt.de/show/Mus-Ms-416-01/0045

Universitäts- und Landesbibliothek Darmstadt

Viola da Gambo

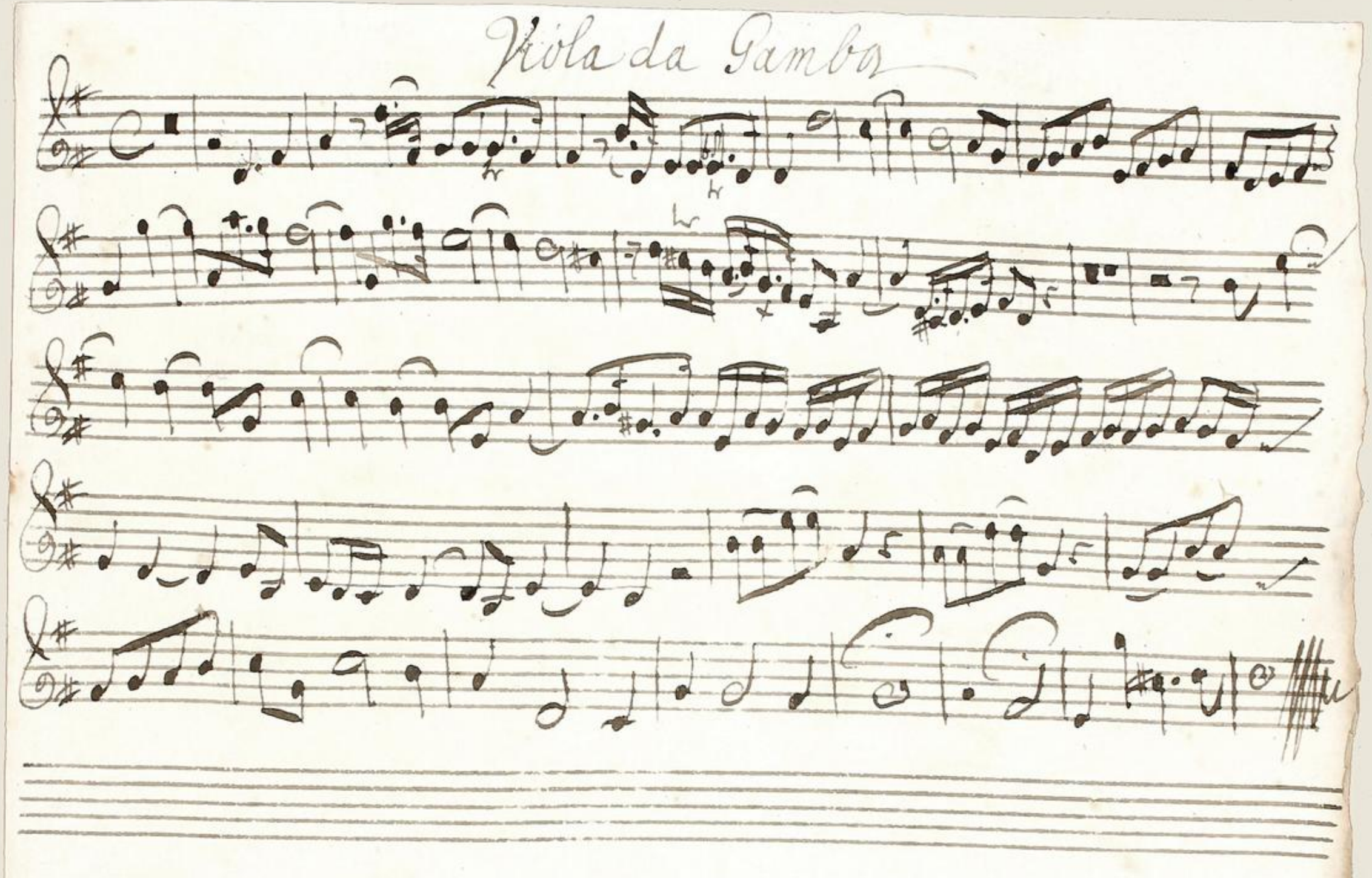

TECHNISCHE UNIVERSITÄT DARMSTADT

http://tudigit.ulb.tu-darmstadt.de/show/Mus-Ms-416-01/0046

Universitäts- und Landesbibliothek Darmstadt

Continuo

Tutti, Viola

p. f. p. f.

p. f. p.

Viola

Viola

Tutti

Da Capo

TECHNISCHE UNIVERSITÄT DARMSTADT

http://tudigit.ulb.tu-darmstadt.de/show/Mus-Ms-416-01/0047

Universitäts- und Landesbibliothek Darmstadt

1.

volti

TECHNISCHE UNIVERSITÄT DARMSTADT

http://tudigit.ulb.tu-darmstadt.de/show/Mus-Ms-416-01/0048

Universitäts- und Landesbibliothek Darmstadt

TECHNISCHE UNIVERSITÄT DARMSTADT

http://tudigit.ulb.tu-darmstadt.de/show/Mus-Ms-416-01/0049

Universitäts- und Landesbibliothek Darmstadt

Violone

Trilla, Trilla &
repetah.

TECHNISCHE UNIVERSITÄT DARMSTADT

http://tudigit.ulb.tu-darmstadt.de/show/Mus-Ms-416-01/0050

Universitäts- und Landesbibliothek Darmstadt

TECHNISCHE UNIVERSITÄT DARMSTADT

http://tudigit.ulb.tu-darmstadt.de/show/Mus-Ms-416-01/0051

Universitäts- und Landesbibliothek Darmstadt

TECHNISCHE UNIVERSITÄT DARMSTADT

http://tudigit.ulb.tu-darmstadt.de/show/Mus-Ms-416-01/0052

Universitäts- und Landesbibliothek Darmstadt

Violone

TECHNISCHE UNIVERSITÄT DARMSTADT

http://tudigit.ulb.tu-darmstadt.de/show/Mus-Ms-416-01/0053

Universitäts- und Landesbibliothek Darmstadt

Violone

TECHNISCHE UNIVERSITÄT DARMSTADT

http://tudigit.ulb.tu-darmstadt.de/show/Mus-Ms-416-01/0054

Universitäts- und Landesbibliothek Darmstadt

Flauto Travers:

Recitat
tacet

Recitat
tacet

volti

TECHNISCHE UNIVERSITÄT DARMSTADT

http://tudigit.ulb.tu-darmstadt.de/show/Mus-Ms-416-01/0055

Universitäts- und Landesbibliothek Darmstadt

Recitat
tacet

Aria
tacet

Recitat
tacet

Recitat
tacet

TECHNISCHE UNIVERSITÄT DARMSTADT

http://tudigit.ulb.tu-darmstadt.de/show/Mus-Ms-416-01/0056

Universitäts- und Landesbibliothek Darmstadt

TECHNISCHE UNIVERSITÄT DARMSTADT

http://tudigit.ulb.tu-darmstadt.de/show/Mus-Ms-416-01/0057

Universitäts- und Landesbibliothek Darmstadt

Flauto 2.

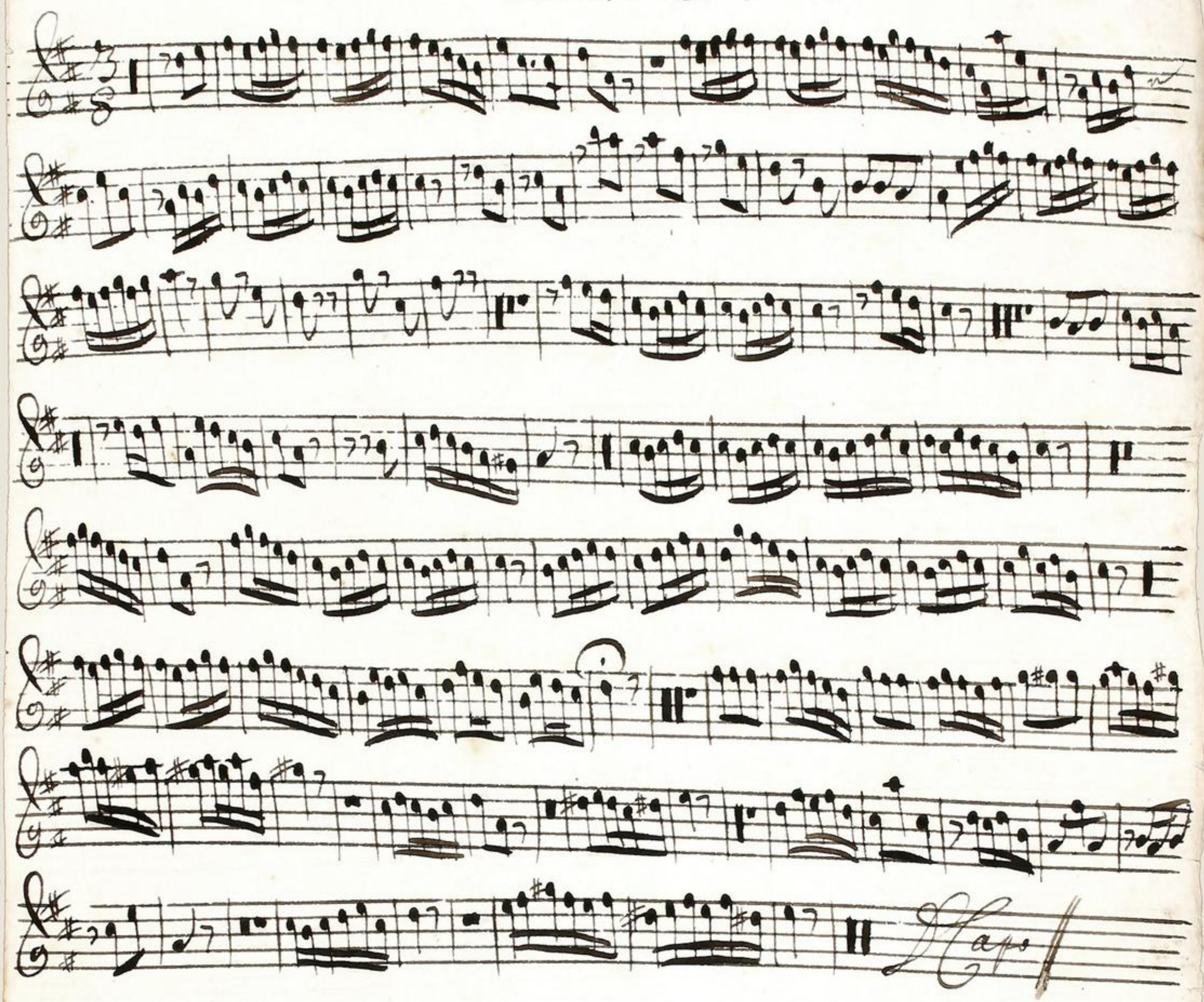

TECHNISCHE UNIVERSITÄT DARMSTADT

http://tudigit.ulb.tu-darmstadt.de/show/Mus-Ms-416-01/0058

Universitäts- und Landesbibliothek Darmstadt

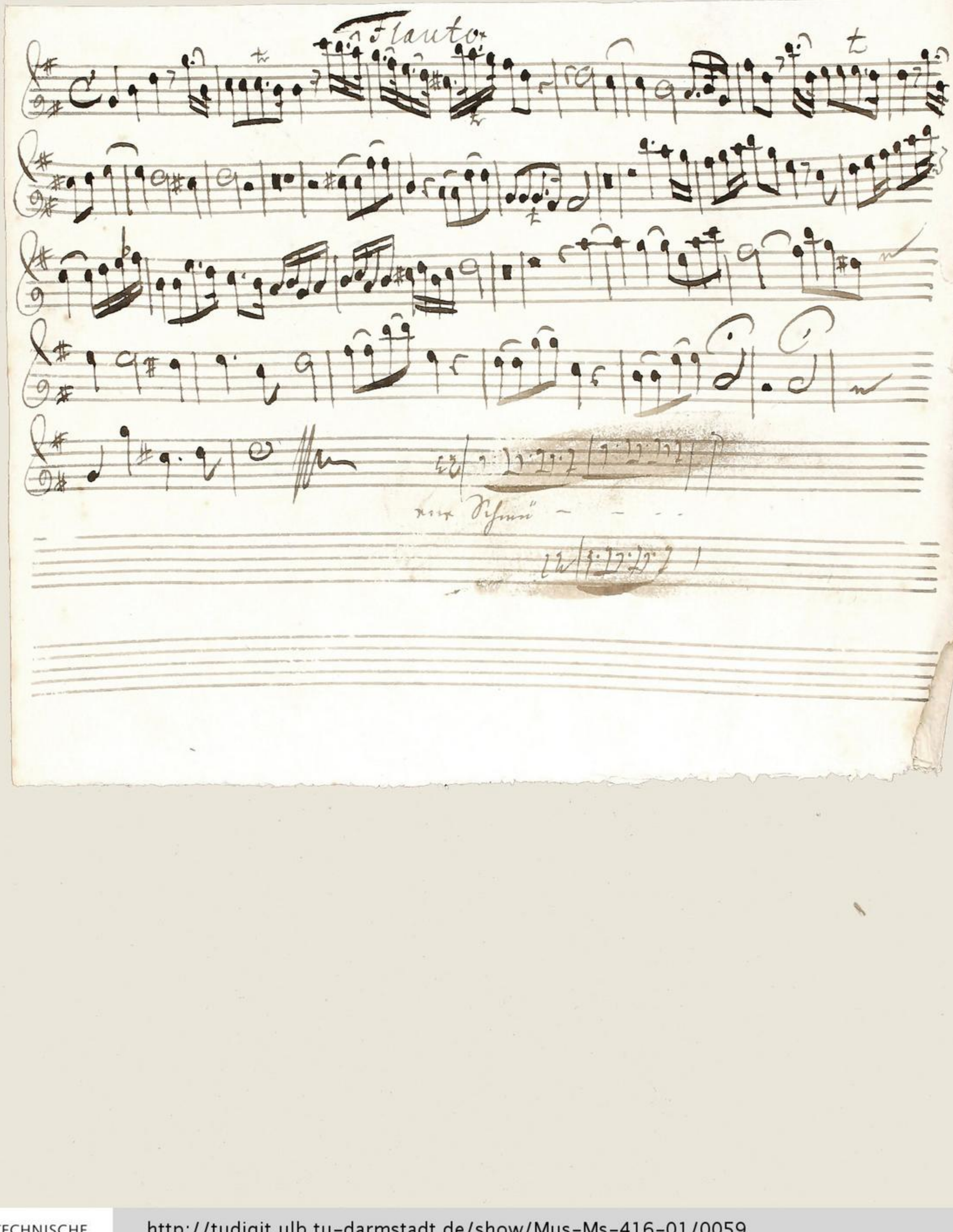

TECHNISCHE UNIVERSITÄT DARMSTADT
http://tudigit.ulb.tu-darmstadt.de/show/Mus-Ms-416-01/0059
Universitäts- und Landesbibliothek Darmstadt

Canto

Still still Dum mein Liebster schläfft

nur still Dum mein Liebster schläfft

nur still Dum mein Liebster schläfft

Recit

Da Capo nur Dumay und lass mir den stillen Geist Dra

süssen Harmonien in seine Adelzeichen statt meiner sitzig dran

sonst wird dir ihr zu Zeit Lauf. Er liegt in seiner Kasten und schläfft

amay die Thüren zugen zu Lass den Thon von einen singen

nur gemach Lass den Thon von einen singen nur gemach

mach mit schwach trillingen gemach mit schwach Lass den Thon von

einen singen nur gemach mit schwach trillingen dem sein Geist

Atrium ad Jos Atrium ad Jos Dum sein

volli

Jos Atrium ad Jos

TECHNISCHE UNIVERSITÄT DARMSTADT

http://tudigit.ulb.tu-darmstadt.de/show/Mus-Ms-416-01/0060

Universitäts- und Landesbibliothek Darmstadt

Recit:

Dein Schoß schönsten Bild ist noch im tiefsten Schlaf verhüllet Arm

ganz beschämt sam ne, daß so, daß sein erlauchter Geist sie solchen

lieblichsten der angenehmen saiten aus stimmt schön kann.

Aria Wills, Wills Recitat

Da Capo taci! vanit ensblich si

sagn.

val unterdessen sind Hessen dann seine schönsten wissen

großen Arm folgt ob ihm auf allen seiten nach und sich Apollo

Musen Chor anitzo hier sein Ideal gemäß damit er nur sich bey seiner

Cur genüsse, und sich das Ihr so lange Zeit Verschieden

Aria taci! Recitat

mit sonsten

Ich bin erfreut wenn sein sich Ihnen so gefällig macht

Ich leben sich

kann liebe macht

Weil nun Music und Poesie mit einander leben

Zu dem sich, so wollen sie vor Ihr Apollo mit einander beschäftigen und

Ich wie schon gedacht die lange Zeit bey deiner Cur Verschieden

fallen kann.

ffüllt wah angenehmeh wah angenehmeh wah angenehmeh ah

ffüllt wah angenehmeh wah ange = nehmeh ah wah angenehmeh wah

angenehmeh ah ihr bliebten Harmonien

ffüllt wah angenehmeh wah angenehmeh wah angeneh

= meh ah ihr bliebten harmoni = en ihr bliebten harmoni =

ah ffüllt wah angenehmeh wah angenehmeh wah angenehmeh

ah ffüllt wah angenehmeh ah ihr bliebten harmonien = ihr bliebt

harmoni = en mdr ffüllt ihr gemischt nach mdr nach nach ah. nach

mdr ffüllt ihr gemischt nach ah. nach nach ah. nach nach ah. nach mit ahr gemischt

= melo = dien = mit ahr gemischte melodien mdr ffüllt ihr ge=

nach nach ah. nach nach ah. nach mit ahr gemischten Harpo = nien mit ahr

gemischten melo di en Harpo = nien =

TECHNISCHE UNIVERSITÄT DARMSTADT

http://tudigit.ulb.tu-darmstadt.de/show/Mus-Ms-416-01/0062

Universitäts- und Landesbibliothek Darmstadt

Wo bey der Cur betrübte schmertzen stünden kann mann nicht wohl

kann man sich meer
nicht wohl erfreuen.

gnugsam nicht wohl zu preisen fryn

Johann die süssen schmeichelnden der edelsten Music an unsere seelen

gehn kann kein Verdruss kein morgengichter Grim bestehn

Aria
Facit

Gott lasse unserm grossen fürsten die baare Liebe gelingen

Ihm trait diesen

Edlen Fürst

Der himel pflegt dem Hohen ebenbild bald man an

grossen fürsten sieht mit Macht und Pracht zu besitzen stum

mollen wir uns mit an diesem Autor sitzen

soll unsere Herrsch
zu preisen stellen.

Gott setze uns nach dieser müh Fried Ruh und Glück bey das Haus

Rudwey glücklich seyn

Do bliibe= Gott fromer Dü Vatter Dis Lamdt Dim Gott

Do bliibe Gott fromer Dü Vatter Dis Lamdt Dim Gott mid Dim

füfter Dim Gott mid Dim füfter Dim pfutz mid Dim pfild Dim

Gott mid Dim füfter Dim pfutz mid Dim pfild Do bliibe

Gott.

fromer Dü Vatter Dis Lamdt Dim Gott Dim Gott mid Dim füfter Dim

pfutz mid Dim Gott Dim Gott mid Dim füfter Dim pfutz mid Dim

pfild Drim sommen Liss müsse no so lange Zit stoh mid

füsse in Hosse zu müsse zu gosse stig rostlig Dab alter Dab

al= ter Dis Nestors rofüll stig rostig Dab al=

ter Dis Nestors rofüllt

Alto

Aria tacet | Recitat tacet | Aria tacet | Recitat tacet | Aria tacet | Recit. tacet | C

Ich Zierne nicht daß wir uns Solche freyheit unter wunden und

hier in diesem Zimer eingefunden die lange Zeit verflossen deßwegen haben

wir bey diesen frühen stunden da nacht und finsternüß verschwunden

diß morgen Opfer angestelt vortreflich wohl Zu stallen Kommen: deßwegen

haben wir uns auch nach unserm alten brauch dergleichen freyheit

unternommen Aria tacet | Seelig machet Kann. | Die lieb und unterthänig

keit hat uns hiehergebracht drum wünschen wir daß dir du grosser furst

der hessen diß Opfer unsrer treue ingnaden wohl gefällig sey.

Recitat tacet | Aria tacet | die braade Cer gesegnet seyn. | Der himel finde sich mit

höchst gewunschter Würckung ein und laß ihn noh unZehlich

Jahre blühen heil und wohl verbinde

TECHNISCHE UNIVERSITÄT DARMSTADT
http://tudigit.ulb.tu-darmstadt.de/show/Mus-Ms-416-01/0065
Universitäts- und Landesbibliothek Darmstadt

Gott gebe daſs der Wunsch gelinge, und er sich adlern gleich ver

jünge wenn er aus diesen bädern Zieht auf diesen Ancker stutzen.

Der Gott der Hessens Sonnen licht mit heiser lebens krafft er

fült wird sich auch hier auf seiner Seite lencken und uns ein

frohes Amen schencken. Sollen seinen Wunsch zu frieden stellen

Gott setze nur nach

diese neue Huld der alten gnade bey daſs auch der Ruckweg

glücklich sey. So bleibe Gott ferner du Vater des

landes dem Gott dem Gott und dein Fuhrer dem Schutz und dein

Gott dem Gott dem Gott und dem fuhrer dein

Schutz und dein schild

TECHNISCHE UNIVERSITÄT DARMSTADT

http://tudigit.ulb.tu-darmstadt.de/show/Mus-Ms-416-01/0066

Universitäts- und Landesbibliothek Darmstadt

Tenore.

Aria | Recit | Aria | Recitat | Aria | Recit | Ihr Diener Herr
tacet | tacet | tacet | tacet | tacet | tacet | Herr.

Ach Herr mist das Basse und solche fortgesetzte unter wunden und

für in diesem Herr eingedrungen die Lange Geist Verfolgung Ihr Burg Sabo

wie bey diesen finstern stunden Ja nacht und finster nis Ihre freunde

Diesmorgen sehr angestellt Vorhabens gefallig mosse Ihr Burgen

haben wir uns aus nach unsrem alten brauch Ihr gluckseligen fortgesetzter

Aria | gefallig massen | Vir Lieb und unterthänigkeit soll
tacet | kam.

nommen

und sie sehr gebraucht Ihm wünschen wir das Ihr in grosser sieg

Ihr Herren Ihr Herr unsere Herr in gnaden wolle gefallig sey

Aria | Recitat | Aria | Vir baide Lieb
tacet | tacet | tacet | gesegnet sey.

Vir Herrl seinder sich mit

Höchst gewünschter Ehren Krone und das Ihr noch im Fluss Jahre Glucken

Verbinde Gott gebe das Ihr Kampf gelinge und wir sie

TECHNISCHE UNIVERSITÄT DARMSTADT
http://tudigit.ulb.tu-darmstadt.de/show/Mus-Ms-416-01/0067
Universitäts- und Landesbibliothek Darmstadt

Wohin gleich Herzinger wann Er auf diesen harten Fels

mit anstossen
Anker stutzen

Vor Gott Ihr Herzbenk komm Lust mit freier Lebens

Kraft ihr Feld wird sich auf Ihre auf seine feste Linken und uns ein

fester Anker stunken

Hellen Himmel
Friedens stellen

Gott setzt mir no Ziele

neue Huld Ihr alten Gnade bey Ihr Bauch ihr wirkung glückl. sey.

So bleibt Gott ferner Ihr Walter Ihr Land Ihm Gott

Ihr Gott und Ihr Führer Ihr Schutz und Ihr Schild Ihr Gott

Ihr Gott und Ihr Führer Ihr Schutz u. Ihr Schild

TECHNISCHE UNIVERSITÄT DARMSTADT
http://tudigit.ulb.tu-darmstadt.de/show/Mus-Ms-416-01/0068
Universitäts- und Landesbibliothek Darmstadt

Basso.

Aria tacet | Recit: tacet | Aria tacet | Recit tacet | Aria tacet

Wer unterstehet sich und bey so finster Zeit in stiller Für

stehen | Und was muß sich vor einen süssen Klang mit

angenehmen Lust gesang in diesem finstern Hören | Vide ad finem

Wo die Violin Streichen zur Nachtruhe gestöhrt kan man die Lust vor

Unlust nicht stellen können | Finis | Arie

= so stösst sich und dem nicht in einer kleinen Liebe pflicht

28 Lust = Lust = Lust =

und stille = stille = stille = sein Herz

Herz gemach und stille

TECHNISCHE UNIVERSITÄT DARMSTADT
http://tudigit.ulb.tu-darmstadt.de/show/Mus-Ms-416-01/0069
Universitäts- und Landesbibliothek Darmstadt

auf einmahl mit der flet fein flat- te ge-

mas bey- ge- mit Violinen mit- Violi- nen im

stirt mit stillen flöten mit stillen flöten mit stillen flöten dem

last die stimen mit die seiten lieblig lieblig

mit einander stre- ten last die

stimen mit die seiten liebl: mit einander streiten liebl: mit dem

ander stre- ten Capo

Recit:

Er ist in dem bereit erwacht, mit höret unser lieder an

In gnaden wohl gefellig sey.

Dehl Asculapius thut stehte wunder wo dieser stehen

zu der misse stehe den Mustern Gris mit unter stendigter stenschmitz

mit man beystimt ine Irgleiser zuter findet Irumbal ab leben

süss mit liebliss mass.

TECHNISCHE UNIVERSITÄT DARMSTADT
http://tudigit.ulb.tu-darmstadt.de/show/Mus-Ms-416-01/0070
Universitäts- und Landesbibliothek Darmstadt

Aria
facet

Do stimt Imm rheab an, Dab Ihm gefallen kann

Do muß so muß man sich stetzinniglich drey seine Lm requite

mit stetz
beiden seyn

In stetz stetz Imm wo dab stetz in Asm mit schmertz gestellt

liegt und ins Verborgne Quaal mit sein die lebend Geister

Verwundung
des Hm Christi

schwach kann man sich seiner Lm nicht stetz freuen.

Ihr seelen wolle getrosster und eben dieß läßt mich viel gutes hoffen.

Ein Vergnügter Herzens Ton kann bis an die Sterne dringen

Ein Vergnügter Herzens Ton kann bis an die Ster = = te kann bis

an die Sterne bis an die sterne dringen Und der Himmen Heer

Arg pp. nebst der saiten schmeichlen

auf die Götter selbst bezwingen auf die Götter selbst be

Zwingen Da capo Und laß Ihn noch im Tod Jesus

bleiben.

TECHNISCHE UNIVERSITÄT DARMSTADT
http://tudigit.ulb.tu-darmstadt.de/show/Mus-Ms-416-01/0071
Universitäts- und Landesbibliothek Darmstadt

So will ich mich darüber herrlich freuen daß Du Phoenix meiner Kraft

beständig neue Kraft findst, und sich Du meiner Feind nicht mächtig

Feigl und wohl Verbindt.

Amen sprechen

Ich hoffe dieser

Lied soll einen Wunsch zu frieden stellen.

So bleibe Gott ferner Du Vatter der Land Dein Gott

Dein Gott und Dein Hüter Dein Schutz und Dein Schild

Dein Gott

Dein Gott und Dein Hüter Dein

Schutz und Dein Schild

Harp

und sie in seinem Hause umgeben

Allein zu dir Herr Jesu Christ ich mich in Angst und Noth bekenn.

TECHNISCHE UNIVERSITÄT DARMSTADT

http://tudigit.ulb.tu-darmstadt.de/show/Mus-Ms-416-01/0072

Universitäts- und Landesbibliothek Darmstadt